



RALLY EN EL ZOOLOGÍCO DE HAGENBECK



___ / 1 p

En la entrada principal

1. Ya desde lejos se ve un templo, el "Pagoden-Tempel" de Nepal. Las tallas de madera son de distintos colores. Fijaos: ¿De qué color es la punta en la cima del templo?



___ / 1 p

2. ¿Qué se oculta detrás de los muros altos al lado del "Pagoden-Tempel"?

- "Aqarium" "Troparium"
 "Tropen-Aqarium"

___ / 6 p

Caminad directamente hacia la "Zooschule".

3. ¿En la vitrina se exhiben cuatro animales grandes de la sabana africana? ¿Cómo se llaman y qué comen? Anotad lo que come cada animal.

..... come

El kudu grande come

..... come

..... come *carne.*

___ / 1 p

Y ahora seguimos con los elefantes, cercado no. 4, 7, 8.

4. Los elefantes africanos tienen orejas muy grandes, una frente plana y en la punta de su trompa tienen dos apéndices a manera de dedos, uno arriba y otro abajo.

Las orejas de los elefantes asiáticos son más pequeñas y su frente es más protuberante. La trompa termina en un único dedo.

¿Qué especie de elefantes vive en el zoológico de Hagenbeck?

___ / 1 p

5. ¿Dónde se encuentra la teta de los elefantes?

- entre las patas delanteras entre las patas traseras

___ / 4 p

6. Observa durante cinco minutos para qué usan los elefantes sus trompas. Nombra cuatro ejemplos:



.....

.....

.....

___ / 1 p 14. **Ahora seguid hacia las tortugas gigantes, cercado no. 68.**
¿Dónde vivían los abuelos de la tortuga gigante "Leopold"?

.....

___ / 3 p 15. **Casi enfrente de la casa de las tortugas gigantes girad hacia el "sendero de los tigres" (cercado no. 67).**

En el sendero de los tigres podéis encontrar algunos lugares en los que un tigre dejó sus huellas. Nombrad tres.



.....
.....
.....

___ / 2 p 16. Los Tigres tienen la piel marrón con rayas negras. ¿En qué partes del cuerpo tienen la piel blanca? Nombrad dos.

.....
.....

___ / 2 p 17. En el cartel del cercado encontráis el nombre completo de esta especie de tigre. Este nombre indica el lugar de origen:

.....

Marcad en el mapa, donde vive esta especie de tigre en la naturaleza



Seguimos con los familiares de los tigres, los leopardos, cercado no. 63.

___ / 1 p 18. ¿Qué tipo de diseño pertenece al leopardo chino?

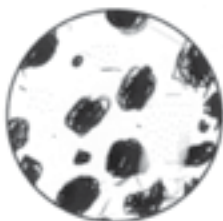

Caminad hacia la izquierda a lo largo del cercado de las jirafas. Delante de vosotros se encuentra el "Eismeer" nuevo. ¿Ya escucháis el agua? Seguid hacia el cercado no. 37.

___ / 1p 53. Ahí viven

F _ _ _ _

___ / 1p 54. También se llaman

.....

___ / 1p 55. ¿Qué parte trasera les pertenece?

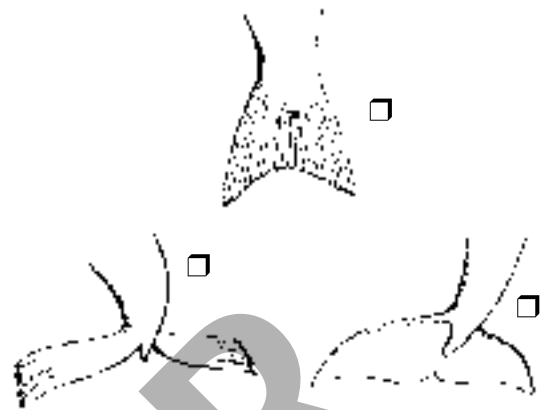

Justo al lado viven los pingüinos de Humboldt en el cercado no. 36.

___ / 3p 56. Los pingüinos son aves porque tienen

- cuernos pellejo alas un pico
 plumas dientes nidos en cuevas para incubar (sus huevos)

___ / 1p 57. Observad los pingüinos en el agua. Para nadar rápido mueven sus

.....

___ / 1p 58. Los pingüinos manejan sus movimientos para nadar con

.....

___ / 1p 59. ¿Qué pie corresponde a un pingüino? Fijaos bien.

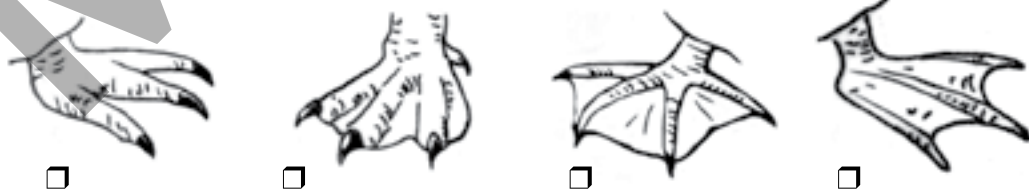

___ / 1p 60. ¿Por qué un oso polar nunca podría comer a un pingüino?

.....

.....

Girad en la casa de los pájaros (No. 35), caminad a lo largo de los ponis y las cabras (No. 30, 29 y 28), seguid derecho sobre el puente rojo y girad justo detrás hacia la izquierda. En el parque infantil habéis llegado a la meta de la rally.



Puntaje total



Landesinstitut für
Lehrerbildung und
Schulentwicklung

LI-Zooschule bei Hagenbeck
Lokstedter Grenzstraße 2
22527 Hamburg
Telefon: 040 / 540 53 23
Telefax: 040 / 54 27 88
Behörden-Leitzahl: 251/50 38
zooschule.hagenbeck@li-hamburg.de
www.li.hamburg.de/zooschule



MUSTER