



# Buddha, Ganesha & Co. – Die Weltreligionen im Tierpark Hagenbeck



● **Teste dein Wissen!** Du warst im Tierpark Hagenbeck und hast verschiedene Weltreligionen und ihre Tiere kennen gelernt. Bearbeite jetzt mindestens **sieben von dreizehn Aufgaben:**

① **Richtig oder falsch?** Kreuze an.

- |  | richtig               | falsch                |
|--|-----------------------|-----------------------|
| 1. Kamele leben in der Wüste.                          | <input type="radio"/> | <input type="radio"/> |
| 2. Die Höcker der Kamele sind Wasserspeicher.          | <input type="radio"/> | <input type="radio"/> |
| 3. Kamele können ihre Nasenlöcher verschließen.        | <input type="radio"/> | <input type="radio"/> |
| 4. Kamele können bis zu drei Wochen ohne Wasser leben. | <input type="radio"/> | <input type="radio"/> |
| 5. Kamele haben eine besondere Bedeutung im Islam.     | <input type="radio"/> | <input type="radio"/> |

② Die **Wimpern** der Kamele sind lang und dicht. Begründe.

.....

.....

.....

.....

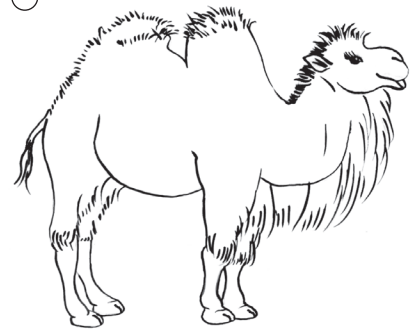

③ Wer hat hier seine **Spuren** hinterlassen? Verbinde, was passt.



Löwe



Kamel



Mensch



Elefant

④ **Erinnere dich an die Geschichte von Daniel in der Löwengrube.** Daniel war in großer Gefahr. Nenne die „**Waffen**“ eines Löwen.

.....

.....

.....



⑤ Für Juden und Christen waren **Adam** und **Eva** die ersten Menschen auf der Welt. Ergänze die folgenden Sätze:

Adam und Eva lebten in einem wunderschönen Garten, den sie das ..... nannten.

Gott erlaubte ihnen alles zu essen, bis auf die Früchte eines ..... –Baumes.

Eines Tages wurde Eva von einem Tier, einer ....., überredet, von den verbotenen Früchten zu essen. Als Gott es bemerkte, verbannte er Adam und Eva aus dem Garten Eden.



12 Der elefantenköpfige **Ganesha** weist einige Besonderheiten auf. Schreibe auf, woran du dich erinnerst.

.....  
.....

13 **Muslimen** ist es verboten, **Fleisch** einer bestimmten Tierart zu essen.  
a) Markiere die Tierart, die von Muslimen nicht gegessen werden darf.



.....

.....

.....

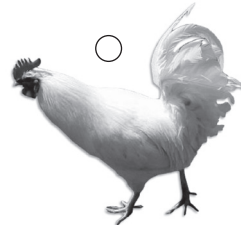
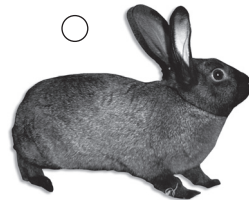

.....

.....

b) Benenne alle Tiere.

Sei ehrlich zu dir selbst! Diese Tabelle wird nicht benotet. Du hast schon viel über die Tiere in den Weltreligionen gelernt. Kreuze an, wie sicher du dich fühlst.

Ich weiß, was ich kann!



	sicher	ziemlich sicher	unsicher	ich brauche Hilfe
Ich kann die Götter der großen Weltreligionen <b>benennen</b> .	<input type="radio"/>	<input type="radio"/>	<input type="radio"/>	<input type="radio"/>
Ich kann das heilige Tier der Hindus <b>zeichnen</b> .	<input type="radio"/>	<input type="radio"/>	<input type="radio"/>	<input type="radio"/>
Ich kann <b>erklären</b> , warum Buddhisten kein Fleisch essen.	<input type="radio"/>	<input type="radio"/>	<input type="radio"/>	<input type="radio"/>
Ich kann einen Elefantenbullen mit einer Elefantenkuh <b>vergleichen</b> .	<input type="radio"/>	<input type="radio"/>	<input type="radio"/>	<input type="radio"/>
Ich kann <b>begründen</b> , wieso Kamele in der Wüste leben können.	<input type="radio"/>	<input type="radio"/>	<input type="radio"/>	<input type="radio"/>

Wo hast du Kreuze rechts von der Mitte gemacht? Lies hierzu in Schulbüchern und Fachbüchern nach oder suche im Internet, um sicherer zu werden. Oder bitte eine Mitschülerin/einen Mitschüler um Hilfe.